

Kunst-Geschichten

Über Themen, Orte und Ausstellungen (nacheinander und auch parallel) bildet sich eine Raum und Zeit umfassende Erzählung ab, die sich zu einem Eindruck kultureller Vielfalt verdichtet. Gleichzeitig treten die jeweils ausgestellten Kunstwerke und künstlerisch-kreativen Gestaltungen in Austausch mit der Geschichte. So entfaltet sich ein breites Spektrum an regionaler, überregionaler und internationaler bildender Kunst.

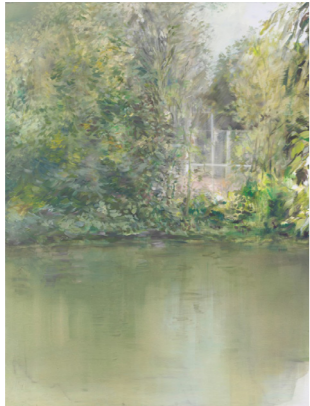

Renate Haimerl-Brosch: Königliche Feldküche, 2020, Drahtobjekt, 155 x 15 x 8cm (Wolfram Schmidt)
Ingrid Pröller: Innwasser, 2008, Öl auf Leinwand, 120 x 95 cm (Ingrid Pröller)



Alois Jurkowsch: Fernsehschrein, 1979, 60 x 50 cm, Objekt (Alois Jurkowsch)
Christine Perseis: Die Freude, 2018, Bronze, Höhe 30 cm, Auflage 7 Stück (Christine Perseis)



Diese Gegenüberstellung von Kunst und Geschichte lässt im Verlauf von **verbinNnungen** ein vernetztes Gesamtbild historischer Kontexte und künstlerischer Impulse beiderseits des Inns entstehen.

verbinNnungen

Zusammen INN zwei Ländern.
Der Kulturräum Südostbayern/Oberösterreich in Kunst-Geschichten

verbinNnungen ist eine Verbundausstellung für bildende Kunst, die 2025 und 2026 an 15 Ausstellungsorten in Teilen Südostbayerns und Oberösterreichs stattfindet. Genauer gesagt, in Teilen des historischen Inn-Baierns, mit dem ehemals bayerischen Innviertel – es wurde erst gegen Ende des 18. Jahrhunderts österreichisch.



Silvia Menzel: Hahnenschrei (Grenze zwischen Tag und Nacht), 2024, Ölmalerei/Acryl auf Maltuch, 170 cm x 80 cm (Uwe Kurenbach)
Susi Cichon: WO BIN ICH WÄHREND ICH WARTE?, 2024, digitale Skizze (Susi Cichon)
Roman Erich Petsche (1907–1993): Zwischen Gestern und Heute, 1937, Federzeichnung koloriert, 34 x 21 cm (Julia Hütter; Museum Innviertler Volkskundehaus, Inv.-Nr. Ga00347_50)



Doris Wihr: Offene Weite 1, 2024, Acryl / Leinwand, 80 x 160 cm (Doris Wihr)

Noch heute sind Spuren der alten Verbindung aufspürbar, insbesondere über den Inn und seine Geschichte: Heute Grenzfluss, war er einst eine Raumachse und Verkehrsader. **verbinNnungen** erzählt davon, in Kunst-Geschichten. Jede Ausstellung in der Zweiländer-Region Unterer Inn hat einen anderen Einstieg zu Aspekten inn-bayerischer (Kultur)Geschichte, passend zum Ort und zur ausgestellten Kunst.

Interreg
Bayern-Österreich



Kofinanziert von der
Europäischen Union

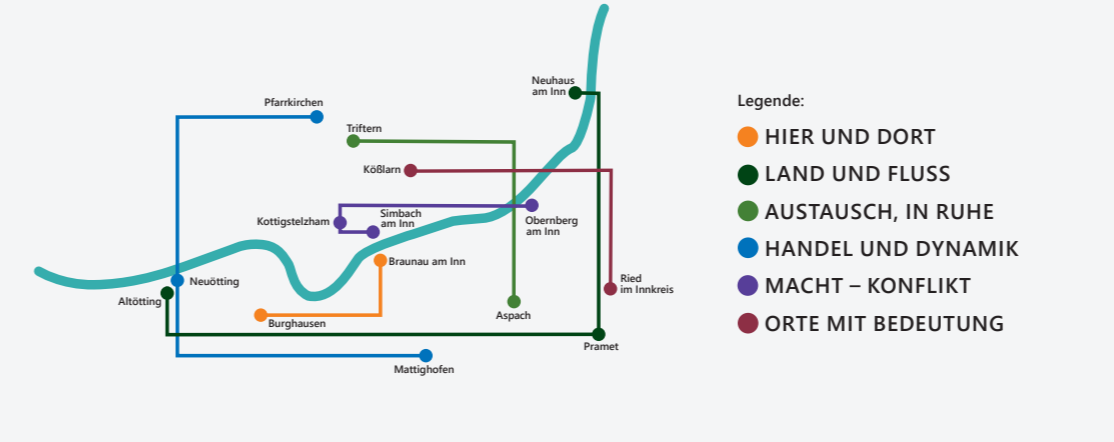

INN

Alle Titel der Ausstellungen beginnen mit der Vorsilbe „INN“ und nehmen jeweils Bezug auf das Motto der Ausstellung. Jedes Motto ist von einer individuellen Einstiegserzählung zur inn-bayerischen Geschichte geprägt, passend zum Ort und zur ausgestellten Kunst.

Die Einstiegserzählungen sind in sechs Gruppen gefasst. So entstehen, über die einzelnen Erzählungen hinaus, Bezüge zwischen den Ausstellungen *drent und herent*.

In der Übersicht auf der Rückseite sehen Sie, welche Häuser die jeweiligen Themen bespielen.

In 12 von 15 Häusern ist der Eintritt frei.

www.verbinndungen.eu



verbinNnungen
INN

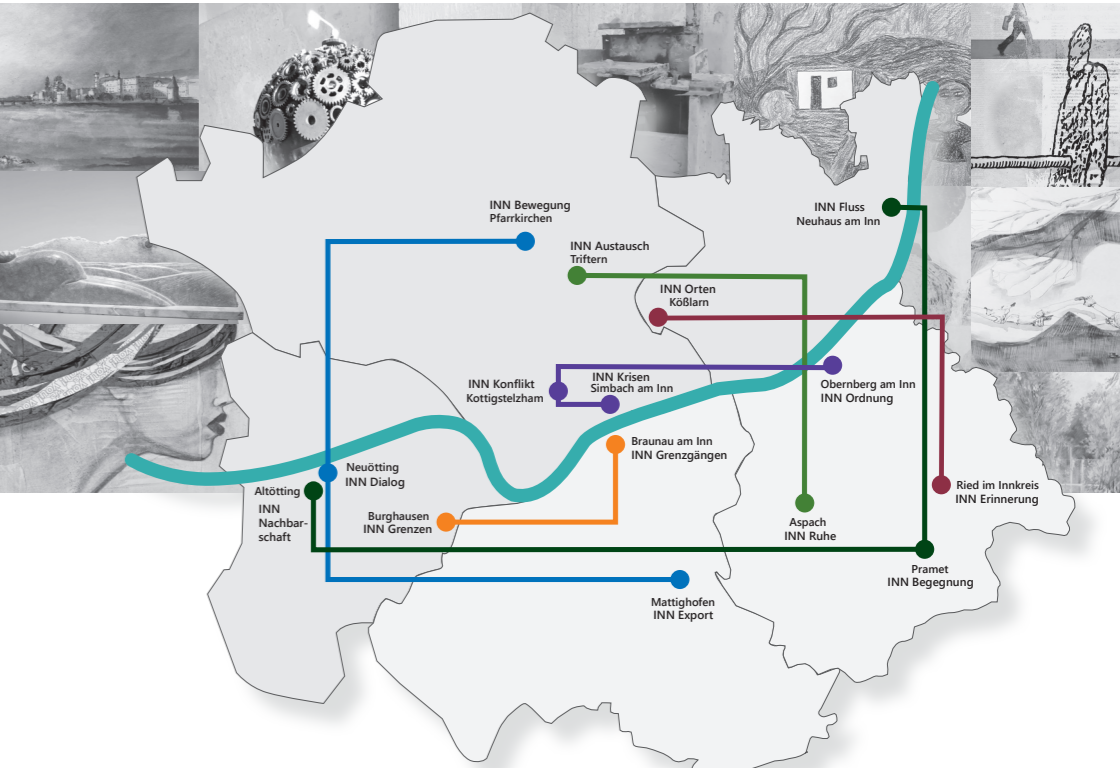

verbinNnungen

Verbundausstellung für moderne Kunst 2025/26

20 Ausstellungen
an 15 Orten
in den zwei Ländern
des historischen
Inn-Baierns

Zusammen INN zwei Ländern. Der Kulturräum
Südostbayern/Oberösterreich in Kunst-Geschichten



www.verbinndungen.eu

● INN Grenzgängen

5. April bis 1. Juni 2025

Kunstraum VALENTINUM
Poststallgasse 4
A-5280 Braunau am Inn

Fr, Sa, So: 17:00 – 19:00 Uhr

Künstler: Josef Nöbauer

Kurat: Alexandra Vierlinger

Eintritt frei



Josef Nöbauer: ... nicht beendete Reise (Detail), 2025, Installation: überarbeiteter Spielzeugzug, verschiedene Materialien, variable Maße (Josef Nöbauer)

● INN Grenzen

DIE BURG e.V.
Burg 18 [Liebenweinturm]
D-84489 Burghausen

Mi: 18:00 – 20:00 Uhr
Fr: 16:00 – 18:00 Uhr
Sa: 14:00 – 18:00 Uhr
So: 10:00 – 12:00 Uhr, 14:00 – 18:00 Uhr

INN Grenzen I: 15.11. bis 07.12.25

Künstler/innen [DIE BURG e.V.]:
Doris Albrecht-Wihr, Manfred Baumgartner, Alexander Brandmeyer, Wolfgang Brunner, Manfred Bugl, Hilde Götz, Ursula Gschwendtner, Elisabeth Hauser, Susanne Hofer-Resch, Alto Hien, Heidi Hien, Maria Hitzenberger, Franziska Jung, Isa Jungblut, Frank Junghans, Gunter Junghans, Inge Kurtz, Johann Löffelmann, Silvia Menzel, Irene Ober, Annabelle N. Poertner, Christine Schneider, Josef Schneider, Agelinde Scholl, Günter Stallbauer (KNOX), Roman Stöhr, Elke Vornehm, Ljubinka Weise, Barbara Wild

INN Grenzen II: 19.09. bis 31.10.26

Künstler/innen:
Künstler/innen DIE BURG e.V. sowie Herbert Wagner, Philipp Ofenmacher u. a.

Kurat: Stefan Angstl [DIE BURG e.V.]

Eintritt frei

● INN Begegnung

27. April bis 26. Oktober 2025
(Laufzeit insgesamt, mit drei wechselnden Ausstellungen – Kulturhaus-Saison 2025)

Kulturhaus Stelzhameremuseum
A-4925 Pramet Nr. 25

So: 14:00 – 16:00 Uhr
Mo bis Sa: auf Anfrage
(kulturhaus.pramet@gmx.at)

INN Begegnung I
27.04. bis 22.06.2025
Christine Perseis, Walter Kainz

INN Begegnung II
29.06. bis 24.08.2025
Tonie Meilhamer, Marion Kilianowitsch, Hanna Kirmann

INN Begegnung III
31.08. bis 26.10.2025
Rudolf Beer, Harald Herkner

Kurat: Dr. Verena Traeger

Ausstellungen: Eintritt frei

Veranstaltungen:
Eintritt jeweils 10,00 EUR
17. Mai, 12. Juli, 6. September 2025: 19:30 Uhr
26. Oktober 2025: ab 16:00 Uhr

● INN Nachbarschaft

10. Oktober bis 23. November 2025

Stadtgalerie Altötting
Papst-Benedikt-Platz 3
D-84503 Altötting

Do, Fr: 14:00 – 19:00 Uhr
Sa, So: 12:00 – 17:00 Uhr

Künstler/innen:
Alto Hien, Fritz Hörauf, Stefan Glas, Rudolf Huber-Wilkoff, Christine Perseis, Dominik Dengl sowie Künstler/innen der KUNST St. Pius (St. Pius 3, A-4722 Steegen/Peuerbach; Caritas Oberösterreich)

Kurat: Ksenia Zakrevskaja

Eintritt frei



Stefan Glas: Armeisenbär, 2023, Öl auf Leinwand, 100 x 140 cm (Stefan Glas)

● INN Austausch

21. September bis 2. November 2025

Alte Post – Haus für zeitgenössische Kunst, Kunststadt
Moosstraße 8, A-5230 Mattighofen

Sa, So: 14:00 – 18:00 Uhr

Führungen: So, 14:00 Uhr

Künstler:
Bernd Stöcker, Manfred Daringer

Kurat: Bernd Stöcker, Ursula Fürst

Eintritt frei

Veranstaltung am 3. Oktober 2025:
Eintritt frei (freiwillige Spende)



Bernd Stöcker: Tanzende, 2015, Gips, Höhe 220 cm (Bernd Stöcker)

● INNport, Export

Mattighofen, OÖ

Atelier Riedl der Firma Erich Riedl Farben
Moosstraße 8, A-5230 Mattighofen

1. April 2025 bis 31. Oktober 2026

Künstler/innen:
Martin Flatz, Sabine Nessling
Fr, Sa: 10:00 – 18:00 Uhr

Pavillon der Landesmusikschule
Salzburger Straße 8, A-5230 Mattighofen

1. bis 31. August 2025

Künstler/innen:
Fritz Zauner, Silvia Pasch
Mo bis So: 10:00 – 12:00 Uhr, 15:00 – 18:00 Uhr

Krypta der Pfarre Mattighofen
Römerstraße 12, A-5230 Mattighofen

3. April bis 28. Juni 2026

Künstler/innen:
Margit Wimmer-Fröhlich
Johann Wutscher
Evelyn Gärtner
Mo bis So: 10:00 – 16:00 Uhr

Kurate: Ing. Daniel Lang

Eintritte frei

● INN Konflikt

Schauraum K3
Kottigstelzham 3
D-84359 Simbach am Inn

27. April bis 8. Juni 2025

Fr: 15:00 – 19:00 Uhr
Sa: 15:00 – 19:00 Uhr
So: 15:00 – 19:00 Uhr

sowie auf Anfrage
(huber-wilkoff@web.de)

Künstler/innen:
Peter Assmann
Andreas Egger
Rudolf Huber-Wilkoff
Herbert Pross
Barbara Strack
Susanne Wagner

Kurat sowie Katalog zur Ausstellung:
Rudolf Huber-Wilkoff

Eintritt frei

● INN Ordnung

2. bis 31. Mai 2026

BURG OBERNBERG
KUNSTHAUS
Bezirksgerichtsgasse 4
A-4982 Obernberg am Inn

Sa, So: 14:00 – 18:00 Uhr

Künstler/innen: Alois Achatz, Susanne Beurer, Anna Schrems, Alice Dittmar, Julia Dörninger, Monika Dörninger, Dietmar Gruber, Renate Haimel Brosch, Barbara Muhr, Alzbetha Müller, Johann Polterauer, Eva Priller, Ingrid Pröller, Raimund Reiter, Birgit Szuba, Georg Tashev, Georg Thuringer

Kurat: Mag. Josef Brescher

Eintritt frei



Susanne Beurer: Biber, 2021, Gips, 35 x 44 x 65 cm, Unikat (Susanne Beurer)

● INN Orten

4. April bis 31. Oktober 2026

Kirchenmuseum Kößlarn
Marktplatz 35
D-94149 Kößlarn

Do: 13:00 – 16:00 Uhr
Sa: 13:00 – 16:00 Uhr
So: 13:00 – 16:00 Uhr

Künstler: Alois Jurkowski

Kurat: Alois Jurkowski

Eintritt: 2 €



Alois Jurkowski: Schlossermonstranz, 2015, Objekt, ca. 60 x 90 cm (Alois Jurkowski)

● INN Fluss

7. Mai bis 31. Juli 2025

Rathausgalerie Neuhaus am Inn
Klosterstr. 1
D-94152 Neuhaus am Inn

Mo: 8:00 – 12:00 Uhr
Di: 8:00 – 12:00 Uhr, 14:00 – 16:00 Uhr
Mi, Fr: 8:00 – 12:00 Uhr
Do: 8:00 – 12:00 Uhr, 14:00 – 18:00 Uhr

Künstler/innen:
Alfred Kubin, Alois Beham, Ernst Degn, Johanna Dorn, Elfriede Mäkel, Albert Schaeffer-Ast, Richard Pietzsch, Dominik Dengl, Elisabeth Hartwig, Josef Loher, Michael Zitzelsberger, Peter Holzapfel, Maria Gruber, Gottfried Pammer, Helga Hofer

Kurat: Peter Beham, Alfred Kubin Galerie, Wernstein (OÖ)

Rathaus-Vorplatz: ebd;
Maria-Ward Realschule / ehemalige Klosterkirche:
Schloss 1, D-94152 Neuhaus am Inn

Mo bis Fr: 8:00 – 16:00 Uhr

Kurat: Kulturförderverein Neuhaus am Inn e.V.

Eintritte frei

● INN Ruhe

14. Juni bis 2. November 2025

DARINGER Kunstmuseum
Marktplatz 9
A-5252 Aspach

Fr, Sa, So: 14:00 – 17:00 Uhr

Führungen: Sa, 14:00 Uhr

Künstler:
Bernd Stöcker, Manfred Daringer

Kurat: Bernd Stöcker

Eintritt:
4 € Erwachsene; 3 € ermäßigt; 2 € Kinder;
9 € Familien; 1,50 € Führungen

Veranstaltung am 18. Juli 2025:
Eintritt frei (freiwillige Spende)



Manfred Daringer: Doppelkopf, 1982, Holz, 32 x 41 cm (Mitglieder des Fotoclubs Aspach; DARINGER Kunstmuseum Aspach)

● INN Dialog

20. September 2025
bis 30. Mai 2026

Galerie im Stadtmuseum Neuötting
Ludwigstr. 12, D-84524 Neuötting

Künstler: Charly Hofschaller, Walter Weinmaier

Mo, Di: Ruhetage
(Gruppen nach Vereinbarung)
Mi bis Fr: 10:00 – 12:00 Uhr, 14:00 – 17:00 Uhr
Sa bis So: 14:00 – 17:00 Uhr

Geschlossen:
Gesetzliche Feiertage, 24.12. bis 06.01., Faschingsmontag/-dienstag, Ostern

Kurat: Diana Herrmann

Eintritt frei



Charly Hofschaller: Die Welt bröckelt, 2025, 80 x 120 cm, Metall (Daniela Laußer) [Ausschnitt]

● INN Bewegung

Aktionen: 7. bis 14. September 2026
im regionalen Umfeld von Pfarrkirchen

Termine und Orte der Aktionen
ab August 2026 unter:
www.verbindungen.eu/veranstaltungen

Ausstellung: 3. bis 31. Oktober 2026

Profil:
Künstlerische Interventionen im öffentlichen Raum; daran anschließend: Ausstellung der Dokumentation im Glasbau

Glasbau e.V.
Ringstraße 9
D-84347 Pfarrkirchen

Sa: 11:00 – 14:00 Uhr
So: 15:00 – 18:00 Uhr

Künstler/innen: Ursula Zeidler, Franziska Lankes, Anita Strasser + Lu Laumer André Hasberg, Jana Strasser, Martin van Bracht, Barbara Fischbacher, Susanne Theuerkorn, Raphaela Püscher, Stella Okroi, Susi Cichon, Peter Bauer, Waste Kessler, Die Jodlerinnen, Christian Boysen, Maya Franzen

Ko-Kurat: Franziska Lankes, Anita Strasser

Eintritt frei

● INN Krisen

6. Juni bis 27. September 2026

Museum Zollhaus
Innstraße 46 – 48
D-84359 Simbach am Inn

Sa: 14:00 – 18:00 Uhr
So: 14:00 – 18:00 Uhr

Künstler: Max Kaminski

Kurat: Wilhelm Schopp

Eintritt frei



Max Kaminski: Operation, 1998, Öl auf Leinwand, 144 x 146 cm (Rechte Foto/Werk: Simon Kaminski)

● INN Erinnerung

23. Mai bis 13. September 2025

Museum Innviertler Volkskundehaus
Kirchenplatz 13
A-4910 Ried im Innkreis

Di bis Fr: 9:00 – 12:00 Uhr, 14:00 – 17:00 Uhr
Sa: 14:00 – 17:00 Uhr

Künstler:
Roman Erich Petsche
Franz Pixner

Eintritt:
4,50 € Erwachsene
3,90 € Senioren
1,10 € ermäßigt
sowie Gruppen- und Familienermäßigungen

Lern- und Gedenkort Charlotte-Taitl-Haus
Roßmarkt 29, A-4910 Ried im Innkreis

Permanente Ausstellung
Di, Do, Fr: 9:00 – 12:00 Uhr, 13:00 – 17:00 Uhr
Sa: 9:00 – 12:00 Uhr

Künstlerin: Michaela Hartnack-Dachauer

Eintritt frei

Kurate:
Museum Innviertler Volkskundehaus, mit dem Lern- und Gedenkort Charlotte-Taitl-Haus:
Dr. Sieglinde Frohmann

verbindungen
INN

Gefördert im Rahmen des Programms
INTERREG Bayern-Österreich 2021-2027 (EFRE)

Projektpartner:
Landkreis Rottal-Inn (Leadpartner), BY
Landkreis Altötting, BY
ILE an Rott und Inn, BY
LEADER-Management Mitten im Innviertel, OÖ
LEADER-Management Oberinnviertel-Mattigtal, OÖ

Interreg
Bayern-Österreich

Kofinanziert von der
Europäischen Union

Impressum:
Landratsamt Rottal-Inn
Ringstraße 4-7, D-84347 Pfarrkirchen